3rd Guitar

平均律クラービア曲集第1巻12番から前奏曲

The Well-Tempered Clavier, Books I-12 Prelude (BWV857-1)
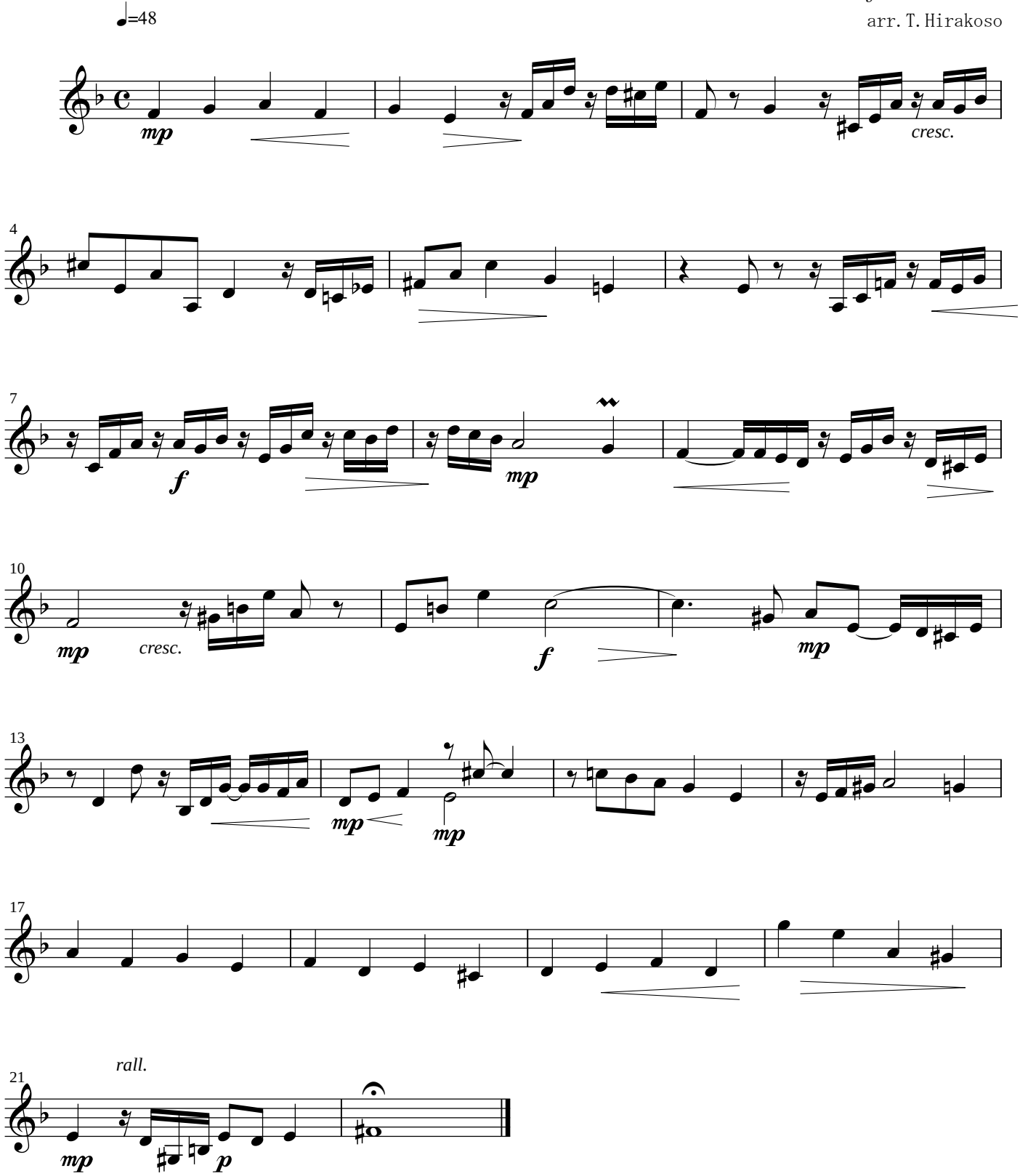
J. S. Bach
arr. T. Hirakoso