中学理科（科学）　クロスワードパズル８２（食べ物等）

（　　）年（　　）組（　　）番　氏名（　　）

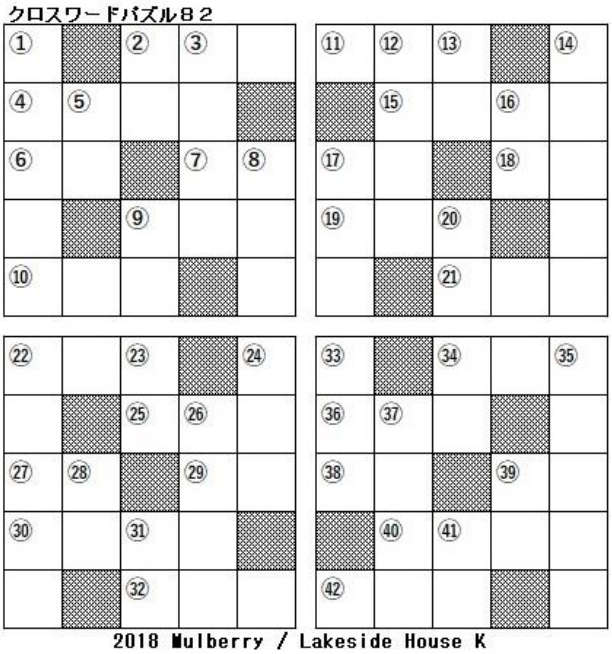

タテのカギ

① ユリ科の多年草野菜。地下のりんけい（地下茎の一種）を食べます
② ワラビ、ゼンマイ・・・　○○植物
③ 具はツナマヨネーズ、しゃけ、梅干し、明太子、焼きたらこ、昆布、おかか・・・
⑤ マロングラッセは、○○を砂糖漬けにした菓子
⑧ ○○○もち。草だんご
⑨ 今年もおいしい新○○がとれました
⑫ 黒褐色の液体。このパスタ、真っ黒だ
⑬ ホタテの○○柱
⑭ 定番のアンパン、メロンパン、クリームパン、焼きそばパン、○○○○○
⑯ ○○納豆
⑰ お○○○。タテ③の違う呼び方
⑳ ○○ソース。醤油のこと
㉒ ぷよぷよして柔らかい
㉓ ○○立て器。メレンゲやホイップクリームを作ったり
㉔ 海苔、具、○○○を用意して手巻き寿司
㉖ １ml（１cc：小さじ 1/5 杯分）の水の温度を 1℃上げるのは 1○○○○です
㉘ アスパラガス、セロリ、タケノコ、ウド、ジャガイモ
㉛ 食用にされるマグロの部位
㉝ ステーキの焼き○○○（加減）は？
㉞ 鯛
㉟ テングサで○○○○○づくりに挑戦
㊲ キノコのひとつ
㊴ マナ○○
㊶ ○○はあっさりした味の白身魚です

ヨコのカギ

② ○○○をきかせる
④ ご飯と一緒に食べると美味
⑥ ○○もち
⑦ 魚を音読みすると。魚へんの漢字、いくつ知ってますか
⑨ 阿寒湖の○○○は特別天然記念物。食べないでね
⑩ この食堂は安くて○○○と評判だ
⑪ 野菜とくだもの
⑮ ○○○○大根
⑰ 焼く、茹でる（ゆでる）、炒める（いためる）、揚げる（あげる）、煮る、和える（あえる）、蒸す（○○）
⑱ ○○油。液体の香辛料
⑲ ○○○あえ。ぬた
㉑ 食べすぎ、ストレス、ピロリ菌？
㉒ 冬の寒い日は○○○が好き
㉕ 藻類のひとつ
㉗ ひき○○
㉙ コーヒーフィルターは○○の一種です
㉚ 塩？　タレ？
㉜ ○○○ケーキ、○○○パン、○○○キャベツ
㉞ 洋菓子のひとつ
㊱ お父さんは○○○ものが苦手
㊳ おいしいよ。○○ね！
㊴ ○○に注目！　ホウレンソウ、カボチャ、ニンジン、ナス、ダイコン
㊵ ホカホカの○○○○ご飯
㊷ 取った魚などを生かして飼っておくところ