# 中学理科（科学）　クロスワードパズル２５（呼吸・血液循環）

（　　）年（　　）組（　　）番　氏名（　　）

クロスワードパズル２５

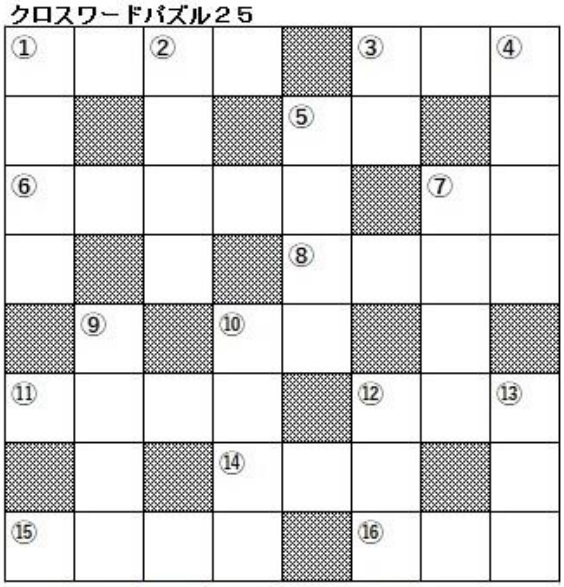

2016 Mulberry / Lakeside House K

## タテのカギ

① 心臓の規則的な動き。脈拍として伝わる

② 松尾芭蕉。「オクノ〇〇〇〇」を歩く。ウオーキングで心肺機能強化

③ 指をはさんで「チ〇〇」ができてビックリ

④ 息を吸うときは上がる

⑤ 息を吸うときは下がる「オウ〇〇〇〇」

⑦ 「セ〇〇〇〇」選挙。立会演説会でドキドキ

⑨ 有害です。不要物の「ア〇〇〇〇」

⑩ 大切な思い出の「〇〇〇〇ャシン」

⑫ 静脈血が流れている「〇〇〇ウミャク」

⑬ 弁がある「〇〇〇ミャク」

## ヨコのカギ

① 小さなふくろ

③ 「〇〇〇ファージ」

⑤ ２心房１心室のハチュウ類。長生き

⑥ 壁が厚くて弾力がある「〇〇〇〇〇」

⑦ 「ナ〇〇キュウ」（細胞）・「ガ〇〇キュウ」（肺）

⑧ 「イ〇〇〇〇」迫力に欠ける。いまいち

⑩ 秋に咲く花

⑪ 「〇〇〇〇ビン」は赤い色素

⑫ 右心室→肺動脈→肺→肺静脈→左心室。「〇〇〇ュンカン」。

⑭ 顕微鏡で「カ〇〇〇」して血液を観察。何倍にしようかな？

⑮ 「〇〇〇〇」してレポートを書き上げる。眠いよー。夜どおし眠らず

⑯ 「〇〇〇ビ」は運動会