中学理科（科学）　クロスワードパズル２５（呼吸・血液循環）

（　　）年（　　）組（　　）番　氏名（　　）

クロスワードパズル２５

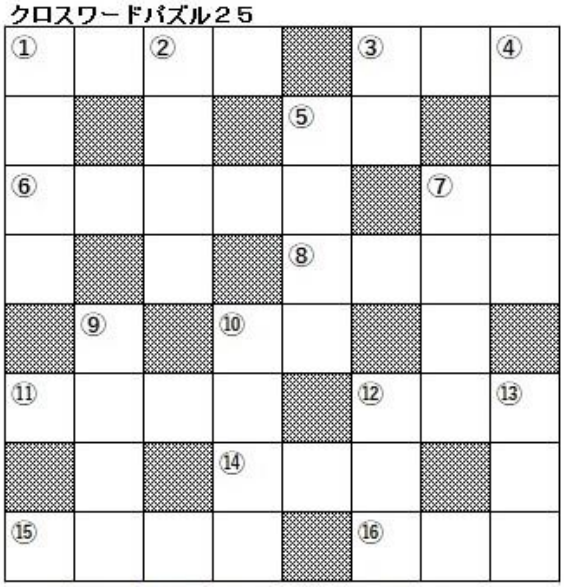

2016 Mulberry / Lakeside House K

タテのカギ

①　心臓の規則的な動き

②　「オクノ○○○○」

③　指をはさんで「チ○○」ができてビックリ

④　息を吸うときは上がる

⑤　息を吸うときは下がる「オウ○○○○」

⑦　「セ○○○○」選挙

⑨　不要物の「ア○○○○」　有害です

⑩　大切な「○○○○ャシン」

⑫　静脈血が流れている「○○○ウミャク」

⑬　弁がある「○○○ミャク」

ヨコのカギ

①　小さなふくろ

③　「○○○ファージ」

⑤　２心房１心室のハチュウ類

⑥　壁が厚くて弾力がある「○○○○○」

⑦　「ナ○○キュウ」（細胞）「ガ○○キュウ」（肺）

⑧　「イ○○○○」迫力に欠ける

⑩　秋に咲く花

⑪　「○○○○ビン」　赤い色素

⑫　「○○○ュンカン」右心室→肺動脈→肺→肺静脈→左心室

⑭　顕微鏡で「カ○○○」して血液を観察。何倍にしようかな？

⑮　「○○○○」してレポートを書き上げる。眠いよー

⑯　「○○○ビ」は運動会