中学理科（科学）　クロスワードパズル２４（消化と吸収）

（　　）年（　　）組（　　）番　氏名（　　）

クロスワードパズル２４

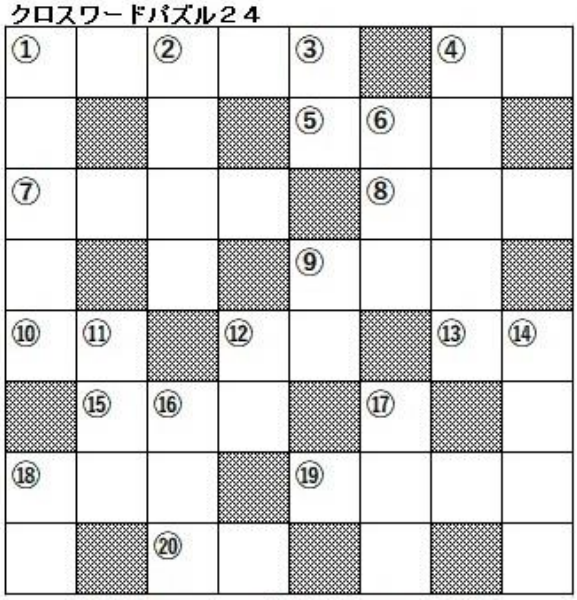

2016 Mulberry / Lakeside House K

タテのカギ

① 麦芽糖のこと

② 「〇〇〇〇カブツ」・タンパク質・脂肪

③ 食生活の「〇〇イ」。改め正すこと

④ グルコースとは

⑥ 「〇〇〇ゼ」消化酵素の１つ

⑨ 甘い「ハチ〇〇」

⑪ 「〇〇〇」中のペプシンがタンパク質を分解

⑫ 「〇〇ネーズ」かけて

⑭ 毛細血管の壁からしみ出した「〇〇〇〇キ」

⑯ 「オイシ〇／〇〇ダ」。形容詞／名詞

⑰ 小腸の「ジ〇〇〇ウ」

⑱ 血管は血液の「ト〇〇ミチ」

ヨコのカギ

① 麦芽糖をブドウ糖に分解する消化酵素

④ 消化液は食物にふくまれる栄養素を「〇〇カイ」

⑤ 脂肪酸と「モノグリ〇〇〇」

⑦ 青色「リ〇〇〇〇」赤色「リ〇〇〇〇」

⑧ 「ベーキング〇〇〇ー」を使ってホットケーキ作り

⑨ 「スパゲッティ〇〇〇ソース」

⑩ 胆汁と「〇〇エキ」は十二指腸へ送られる

⑫ 「〇〇タケ」のお吸い物

⑬ アンモニアを害の少ない「ニョ〇〇」につくりかえる

⑮ 三大「〇〇〇ウソ」にビタミンと無機物を加えて五大「〇〇〇ウソ」

⑱ 肝臓の「オ〇〇〇」にびっくり。握りこぶしくらい

⑲ 「シ〇〇〇〇カン」　口・食道・胃・十二指腸・小腸・大腸など

⑳ だ液中の「アミ〇〇ゼ」