ひむなる　105 について

○出典：ひむなる　（イムマヌエル綜合伝道団賛美歌委員会発行　）

105「たとえばわたしが」より

○歌詞

1．たとえばわたしが　あるけなくなっても
わたしをせおって　ともにあるいてくれる
たとえばわたしが　みちをはずれても
わたしとともにいて　そこをあるいてくれる

2．たとえばわたしが　なみだをながすとき
ともになみだながし　かなしんでくれる
たとえばわたしが　ひとりになっても
わたしをなぐさめ　はげましてくれる

3．イエスさまとともに　あるきだすときに
あなたもきづくだろう　もうひとつのあしあと
すなのうえにつづく　ふたりのあしあとは
あなたとイエスさまのあしあとなのです

（くりかえし）
ともにいきるよろこび　かみしめながら
あるいていく　わたし（あなた）のそばには
いつも　もうひとつのあしあと

＊３番は（あなた）です

「 あしあと 」 の詩を巡 る 参考文献

→文献のサイトが更新されて、リンクできないため削除しました。

○掲示しているパソコンによる音楽ファイルについて

歌詞が気にいったので、妻から「ひむなる」を借りて習作してみました。
音楽的な知識・技能が皆無に近いので、歌に沿っていない面は
ご容赦下さい。
個人的に、歌詞をかみしめながら歌っていただければ幸いです。

演奏等：Music Maker 等
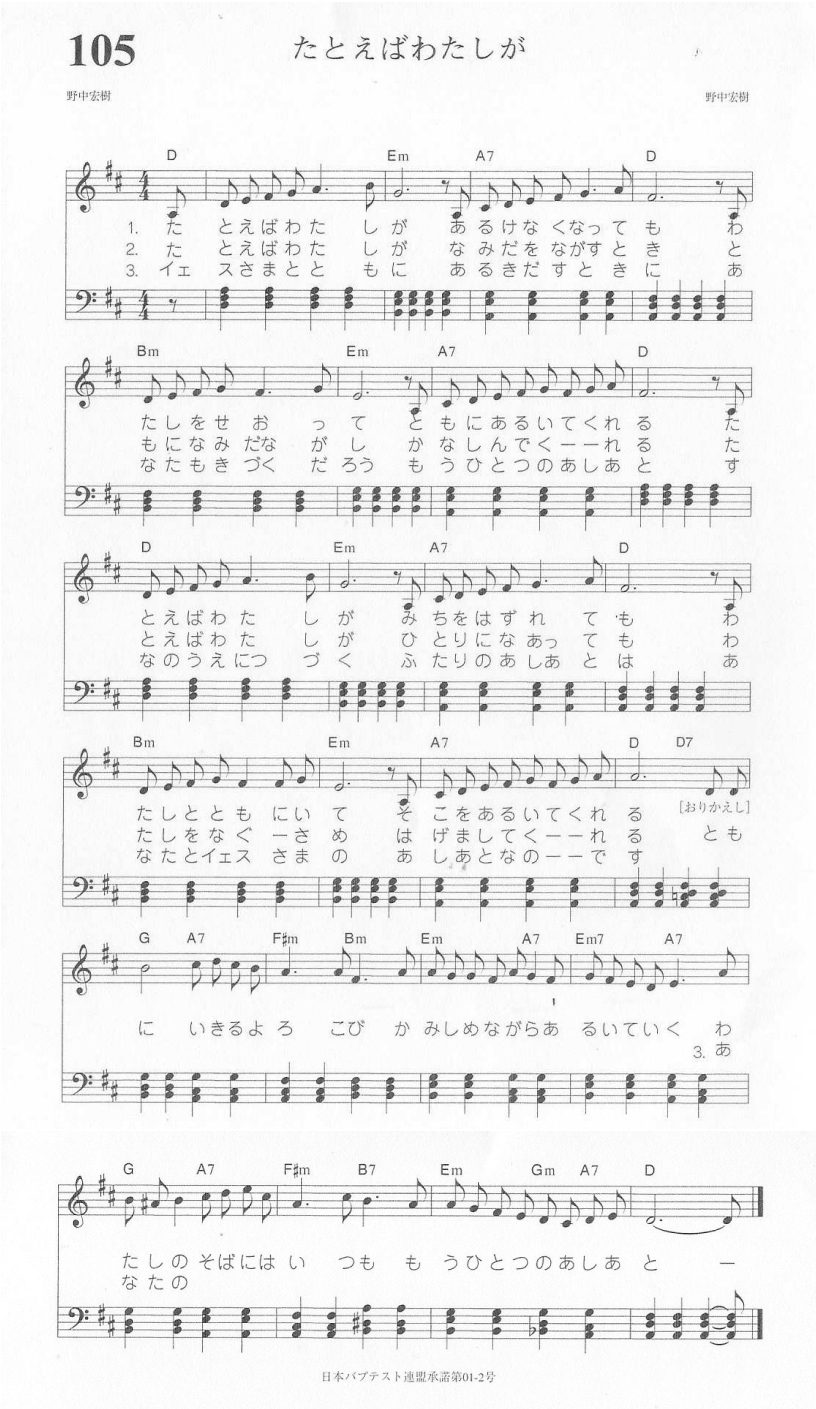
歌：　巡音ルカ MEGURINE LUKA　（VOCALOID2）